

## ACIDENTE VASCULAR ENCEFÁLICO HEMORRÁGICO EM PACIENTE ANTICOAGULADO: UM RELATO DE CASO

Eduarda Pereira Colombo<sup>1</sup> Greice Kelly Palmeira Campos<sup>1</sup> Claudia Gabler Frederico<sup>1</sup> Paulo Roberto Angelete Alvarez Bernardes<sup>2</sup> Luciano Antônio Rodrigues<sup>3</sup>

<sup>1</sup>Graduando em Medicina- UNESC <sup>2</sup>Cardiologista e professor do curso de medicina- UNESC <sup>3</sup>Enfermeiro, Dr. em Ciências da Saúde, professor dos cursos da saúde- UNESC

**Introdução:** O Acidente Vascular Cerebral Hemorrágico (AVCH) é a complicação mais grave e temida, sendo potencialmente fatal diante da anticoagulação plena. Pode ocorrer de modo espontâneo ou secundário ao trauma e sua incidência varia conforme características do paciente e da droga escolhida para essa finalidade. **Objetivo:** Objetivou-se relatar o caso de uma paciente portadora de válvulas cardíacas mecânicas, que apresentou transtorno hemorrágico devido a anticoagulação dentro da faixa de segurança da medicação utilizada. **Relato de caso:** Tratou-se de um relato de caso com análise de diagnóstico e conduta baseada na literatura publicada referente a acidente vascular cerebral hemorrágico. O estudo está protocolado sob o número 4.979.686 no Comitê de Ética em Pesquisa do Centro Universitário do Espírito Santo (UNESC). A paciente foi submetida a terapia

medicamentosa, suspensão do anticoagulante e encaminhada para unidade de tratamento intensivo (UTI). Cerca de duas semanas depois e com o auxílio de fisioterapia os movimentos do lado direito do corpo voltaram e a paciente não apresentou nenhuma sequela fixa. **Discussão:** Portanto, resta admitir que, no que diz respeito à conduta do quadro de paciente com AVCH em uso de varfarina ou qualquer outra medicação anticoagulante, é necessário que a equipe hospitalar fique atenta à clínica da paciente. **Conclusão:** A conduta inicial se trata de retirar a medicação para contenção da hemorragia e após isso, voltar com o uso dessa medicação de forma gradual e sempre observando se haverá novos focos de hemorragia, na tentativa de minimizar complicações e melhorar o prognóstico do paciente.

**Palavras-chaves:** anticoagulantes, acidente vascular cerebral, guia de prática clínica.

### Referências

MINISTÉRIO DA SAÚDE. Comissão Nacional de Incorporação de Tecnologias no Sistema Único de Saúde - CONITEC.

Brasília: Ministério da Saúde, 2020.

Secretaria de Saúde do Estado do Espírito Santo – SESA. **Abordagem aos pacientes com Acidente Vascular Cerebral – Protocolo Clínico**; 2018.

SHAH et al.; **Warfarin use and the risk for stroke and bleeding in patients with atrial fibrillation under going dialysis**; Circulation, vol 129, nº 11, 2014.

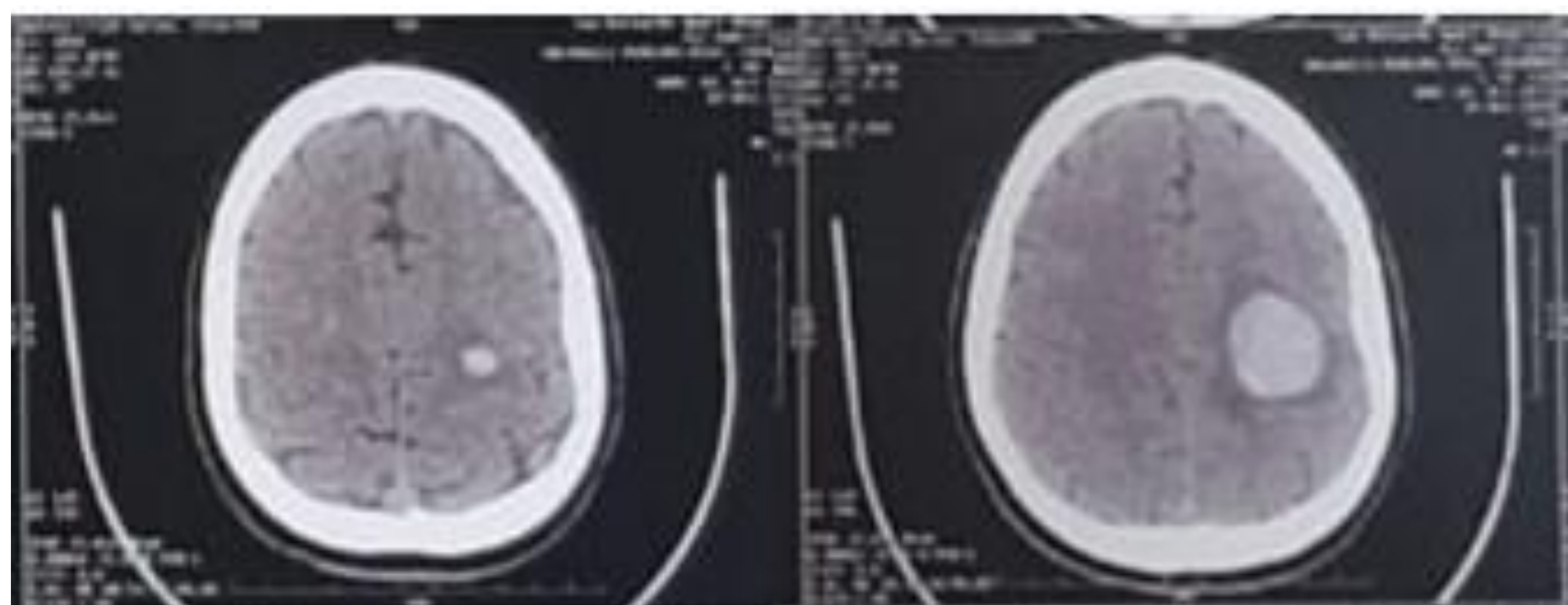

Fig.1: TC evidenciando foco hemorrágico entre os giros pré-central e frontal superior do lado esquerdo Fig.2: TC identificando uma exacerbação do foco hemorrágico após tentativa da reintrodução da varfarina.